

Studio Tecnico
BASSI geom. Lucio

Via del Sile, 45
33095 SAN GIORGIO DELLA RICHINVELDA (PN)
Albo Collegio Geometri e Geometri Laureati PN n° 860
Albo Nazionale Periti Assicurativi n° 4734



RELAZIONE TECNICA

Committente: **COMUNE DI PORDENONE** Codice Fiscale 80002150938
Corso Vittorio Emanuele, 64 – 33170 PORDENONE

Oggetto: PERIZIA ASSEVERATA PER LA DETERMINAZIONE DEL VALORE DI
MERCATO DELLO SCUOLABUS Targato **BK112TY**

San Giorgio della Richinvelda, 12/12/2017

IL TECNICO
BASSI Geom. Lucio



**BASSI
LUCIO
860**

**COLLEGIO GEOMETRI
E GEOMETRI LAUREATI
PORDENONE**

BASSI Geom. Lucio – via del Sile 45 – 33095 SAN GIORGIO DELLA RICHINVELDA (PN)
Tel./Fax 0427-949804 Cell. 333/6331680 Email: bassi-lucio@libero.it p.i. 01106410937

Il sottoscritto Geom. Lucio Bassi, iscritto all'Albo del Collegio Geometri e Geometri Laureati di Pordenone al N. 860 e all'Albo Nazionale dei Periti Assicurativi con N. 4734 con studio in San Giorgio della Richinvelda (PN) via del Sile, 45 è stato incaricato dal Geom. Anna Rita PACITTI per conto del Comune di PORDENONE con sede in Pordenone Corso Vittorio Emanuele, 64, per redigere la seguente perizia al fine di stabilire il più probabile valore di mercato dei veicoli commerciali di seguito riportati.

PREMESSA

Il sottoscritto si è recato presso il magazzino/deposito del Comune di Pordenone in via Vial Rotto, 28 a Pordenone dove ha preso visione dei veicoli oggetto di valutazione.

CRITERI DI STIMA PER LA VALUTAZIONE DEI VEICOLI

Al fine di poter procedere ad una corretta determinazione del valore di mercato del veicolo, si è tenuto conto: dei valori riferiti a mezzi simili, dell'anno di prima immatricolazione del mezzo, dello stato d'uso, del chilometraggio e dello stato di conservazione della carrozzeria, sono stati, inoltre interpellati alcuni operatori del settore per determinare le quotazioni reali di mercato di veicoli con caratteristiche analoghe.

Sulla scorta delle informazioni raccolte e dalle esperienze maturate si procede alla seguente stima.

RISULTATI DELLA VALUTAZIONE E CONCLUSIONI

Scuolabus targato **BK112TY** di marca DAIMLERCHRYSLER, colore giallo, modello AG MB614 DF 42 allestimento SORA, telaio WDB6683531N092901 data immatricolazione 08/08/2000 cilindrata cc 1249, potenza kw 100, alimentazione Gasolio, capienza posti; 32 alunni (scuole dell'obbligo e materne), 2 accompagnatori e 1 conducente, rispetta la direttiva 96/20 CE 71/542 CE E PUNTO 5.2.1 B (Euro 2), chilometri riportati al momento del sopralluogo dal contachilometri 230.060, revisione regolare del 15/11/2017, le gomme presentano un'usura del 15/20%, visionato nello stato di fatto. Il veicolo risulta di proprietà del Comune di Pordenone c.f. 80002150938 Corso Vittorio Emanuele, 64 PORDENONE.

Il mezzo si presenta allo stato d'uso in discreta condizione, sullo stesso si rilevano alcuni danni di media/lieve entità e precisamente: angolare sx paraurti posteriore, il mezzo è dotato di un adesivo che ricopre completamente entrambe le fiancate, lo stesso presenta un'usura e principio di distacco sui punti dove la lamiera presenta una rientranza o sporgenza, il rivestimento di alcuni sedili in qualche punto si presenta lacerato.

Di conseguenza, può, pertanto, visto le caratteristiche e lo stato d'uso del mezzo si attribuisce un valore di mercato pari ad **€. 4.800,00 + i.v.a (Euro quattromilaottocento/00 + i.v.a.)**

San Giorgio della Richinvelda, 12/12/2017

IL TECNICO
BASSI Geom. Lucio



BASSI
LUCIO
860
COLLEGIO GEOMETRI
E GEOMETRI LAUREATI
PORDENONE

1 copia carta di circolazione C.d.P. (all. 1);

1 documentazione fotografica (all. 2 e 3).

TRIBUNALE DI PORDENONE
VERBALE DI ASSEVERAMENTO

N. 4601/17 MOD. 17 V.G.

L'anno duemiladiciasette (2017) il giorno VENTI (20) del mese di
Dicembre nella Cancelleria del Tribunale di PORDENONE, avanti al
sottoscritto

IL DIRETTORE AMMINISTRATIVO
Marino PAGOTTO

è personalmente comparso BASSI Lucio nato il 07/03/1963 a Spilimbergo (PN) e residente
a Valvasone (PN) via Regina Margherita, 31 identificato a mezzo di idoneo documento,
Carta D'Identità N° AN 9402586 Comune di Valvasone, il quale chiede di asseverare con
giuramento la perizia che precede.

Ammonito ai sensi di legge (1), il richiedente presta giuramento di rito ripetendo la formula
che segue:

<<GIURO DI AVER BENE E FEDELMENTE ADEMPIUTO ALLE FUNZIONI
AFFIDATEMI AL SOLO SCOPO DI FAR CONOSCERE LA VERITA'>>

Letto, confermato e sottoscritto

BASSI
LUCIO
860
COLLEGIO GEOMETRI
E GEOMETRI LAUREATI
PORDENONE



IL FUNZIONARIO
IL DIRETTORE AMMINISTRATIVO
dott. Marino PAGOTTO

(1) art. 483 c.p. "FALSITA' IDEOLOGICA COMMESSA DAL PRIVATO IN ATTO PUBBLICO"
L'ufficio non assume alcuna responsabilità per quanto riguarda l'autenticità del documento, la veridicità ed il
contenuto della perizia asseverata con il giuramento di cui sopra.



AUTOMOBILE CLUB D'ITALIA



PRA

PUBBLICO REGISTRO AUTOMOBILISTICO

A063 (15)

TARGA **BK112TY**

CERTIFICATO DI PROPRIETÀ
N. **00/A059963S**

UFFICIO PROV. DI **PORDENONE**

A DATI del VEICOLO

TELAIO **WDB6683531N092901**

categoria	AUTOBUS / PRIVATO TRASPORTO PERSONE		
fabbrica/tipo	DAIMLERCHRYSLER AG MB614 DF 42 SORA	data immatricolazione	08/08/2000
dalla fiscalità	KW 100,00		

B DATI della INTESTAZIONE

numero precedenti intestazioni **0** numero intestatari **1**

NOMINATIVO	1	PROPRIETARIO	COMUNE DI PORDENONE	
		codice / esato	comune di nascita	prov. nascita / data nascita
		indirizzo	CORSO VITTORIO EMANUELE 64	
		C.A.P.	luogo residenza	prov. residenza
NOMINATIVO			cognome e nome o denominazione sociale	
		codice fiscale	comune di nascita	prov. nascita / data nascita
		indirizzo		
		C.A.P.	luogo residenza	prov. residenza

C GRAVAMI IPOTECHE ANNOTAZIONI

Non risultano iscritte ipoteche
Atto di vendita del 03/08/2000
Veicolo con dispositivo antinquinamento

importo riscosso per l'acquisto **430.500 (EURO ****222,33)** di cui I.P.T. lire **350.000** PAGAMENTO IN EURO



data **31/10/2000**

IL FUNZIONARIO DEL P.R.A.

PN G.DE ANGELIS

D IDENTITÀ art. 5/6 legge 4 gennaio 1968 n. 15

B08005747

L'identità del soggetto indicato nel riquadro n.	è comprovata dalla esibizione del documento rilasciato da	in data
_____	_____	_____
firma dell'interessato	data	firma del funzionario



Ministero dell'Economia e delle Finanze
AGENZIA ENTRATE
 MARCA DA BOLLO €2,00 DUE/00
 00023637 00002400 W0000001
 00057310 19/12/2017 12:27:14
 4578-00087 ABFD11EE67432A02
 IDENTIFICATIVO 01170369766500
 0 1 17 036976 659 0



ALL. 2

COMUNE DI PORTOFINO



COMUNE DI PORTOFINO



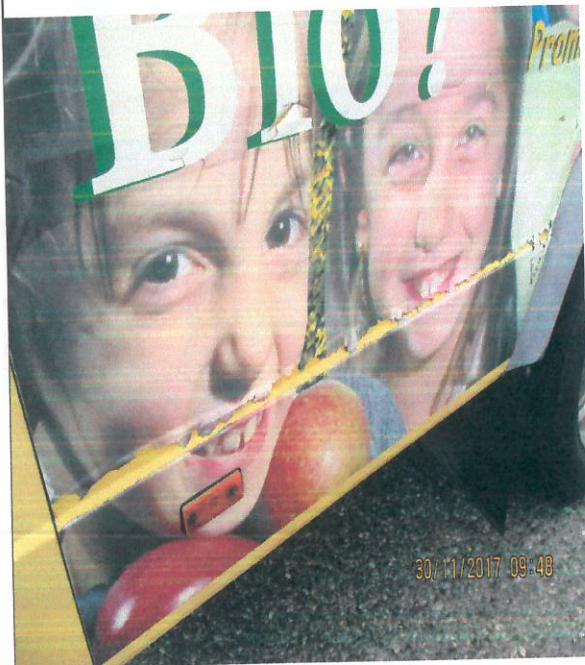

BIBUNT

ALL 3

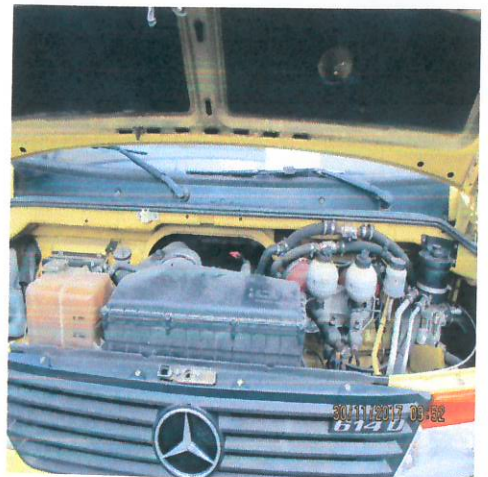

Elenco firmatari

ATTO SOTTOSCRITTO DIGITALMENTE AI SENSI DEL D.P.R. 445/2000 E DEL D.LGS. 82/2005 E SUCCESSIVE MODIFICHE E INTEGRAZIONI

Questo documento è stato firmato da:

NOME: LEONARDUZZI FLAVIA

CODICE FISCALE: LNRFLV58M44H816T

DATA FIRMA: 05/12/2018 14:45:20

IMPRONTA: B73BE009E3F3BA4065558C385BB1B583264C9321CC4EF8CB1AE09401D7A56BE3
264C9321CC4EF8CB1AE09401D7A56BE3E0B2DE9C24CF43905D1AC928953DD307
E0B2DE9C24CF43905D1AC928953DD3078EC8E359748000A430F765FCD1105C10
8EC8E359748000A430F765FCD1105C10FB52972B676A496D396626F771A5A29F